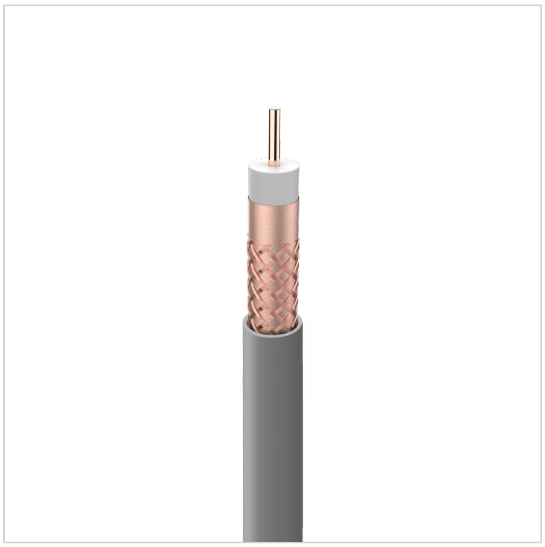


Televés se réserve le droit à tout moment de modifier le produit

Câble coaxial à enterrer 1/2", 7RtC Euroclasse Dca et blindage classe A

Câble coaxial RG-11 avec âme et tresse en cuivre (Cu/Cu) avec une excellente couverture de tresse (77%). Avec une couche de petro-gel et une gaine LSFH, il peut être utilisé sous terre sans déformation ou dégradation pouvant affecter la qualité du signal transport. Câble 7RtC, de type double blindage.

Réf.214001

Art.Nr	EK27115L-T
EAN13	8424450214831

Vous aimerez

- Conducteurs cuivre
- Blindage de classe A
- Euroclasse Dca-s2,d2,a1
- Couche de Petro-gel

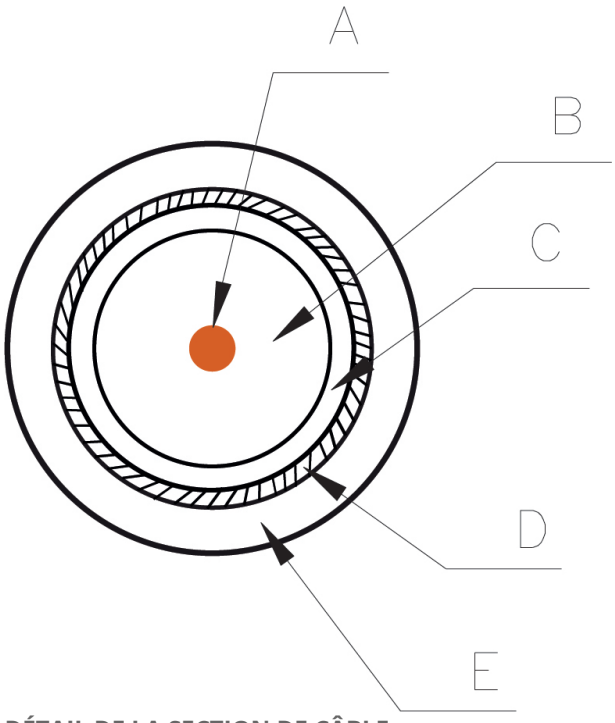
Principales caractéristiques

- Gaîne LSFH, resistante aux UV, de couleur gris
- Impédance caractéristique de 75 ohm
- Bobine en bois de 500m

Information additionnelle

(Cliquez pour voir l'image)

Détails du montage



DÉTAIL DE LA SECTION DE CÂBLE

A-Âme
B-Diélectrique
C-Couche de blindage
D-Tresse
E-Gaîne extérieure

Caractéristiques techniques

| | | |