

A Televes reserva o direito de modificar o produto

Lanço intermédio, Zinc + Pintura

Torre 450

Lanço intermédio de 3m para a formação de uma torre da série 450.

Ref.3131	Côr vermelha (RAL 3020)
Art.Nr	TMIT450R
EAN13	8424450136775
Ref.313101	Côr branca (RAL 9002)
Art.Nr	TMIT450W
EAN13	8424450136805

Destaca-se por

- Sistema de fixação mediante acessórios
- Soldadura robotizada
- Altura máxima da Torre 450: 90m (de acordo com determinadas condições de cálculo)

Características principais

- Tratamento zincado + pintura de côr: lacado em forno com pó electro-estático de poliéster

Informação adicional

(Clique para ver a foto)

Detalhes da montagem

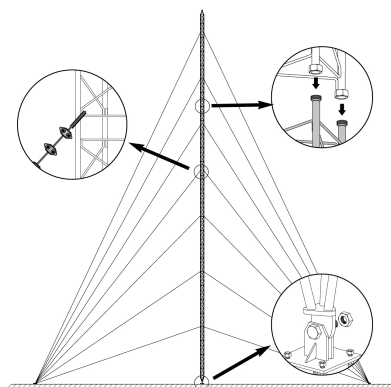

Consiste em fixar à base o lanço inferior e situá-lo em posição vertical e nivelá-lo. Posteriormente vão-se montando os lanços intermédios sucessivos, que estarão equipados com as espigas correspondentes; A montagem realiza-se escalando os lanços já colocados e elevando posteriormente o lanço que se vai colocar, munindo-se de acessórios de elevação adequados.

Especificações técnicas

Superf. de frente para o vento	m ²	0,568
--------------------------------	----------------	-------